cím	Timót utca 5.	hrsz.:	38224/13
		tömb	237
tervező építész	Császári és Királyi Budapesti Katonai Építészeti Osztály [K.u.k. Militär Bau-Abteilung in Budapest] 1895		
építési idő	1897		
építészeti stílus	téglahomlokzat, sarok-armírozás és ablakkeretek kőutánzó vakolatarchitecturával		
szintszám	földszint + 2 emelet		
épülethasználat	Budapesti Gépészeti Szakképzési Centrum Szily Kálmán Műszaki Szakgimnázium, Szakközépiskola és Kollégium		
tulajdonos	Budapest Főváros Önkormányzata		
egyéb védettség	-		
megjegyzés	eredetileg a volt Báró Laudon laktanya legénységi szállás épülete		
pótlap	8		

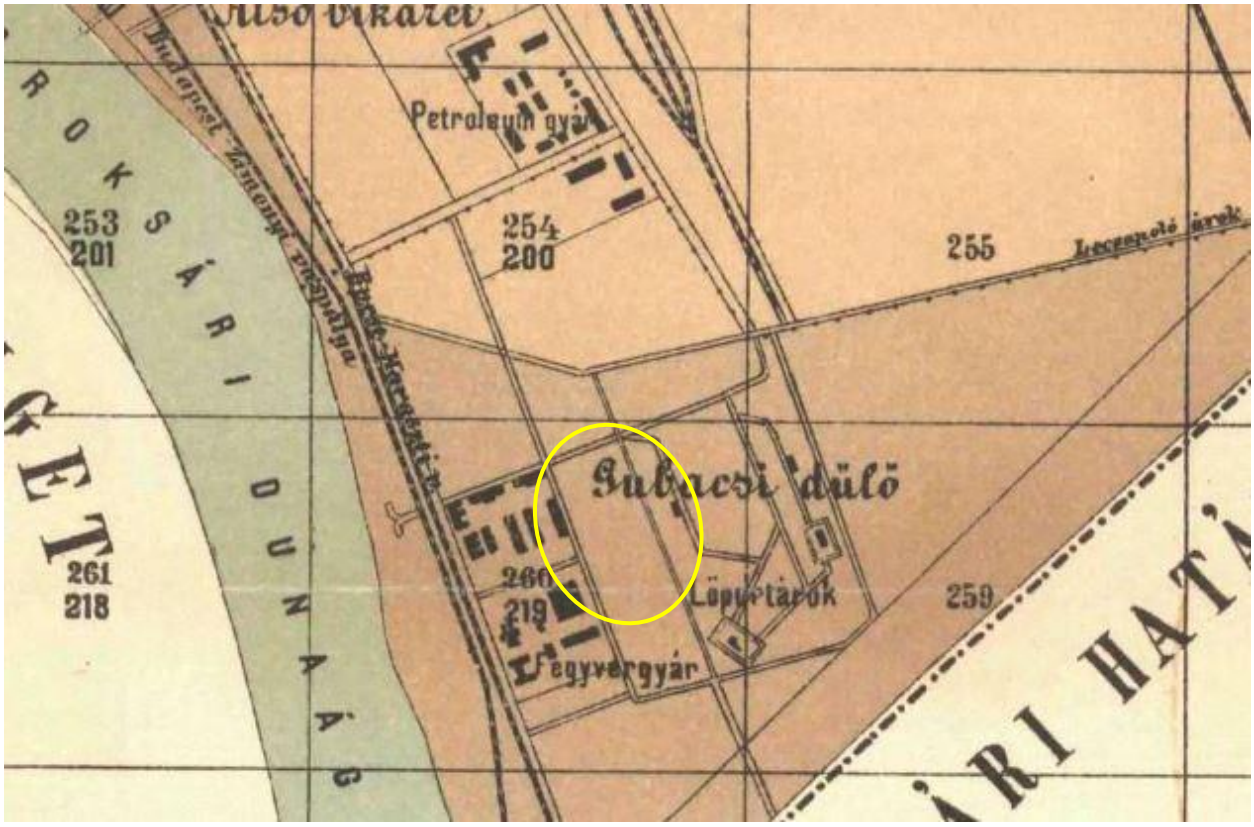

Budapest övezeti beosztása, kiadja a fővárosi közmunkák tanácsa, 1894.:
a terület még beépítetlen, a következő évben „A katonai laktanyák beváltása" című egyezménnyel a Gubacsi dűlőben két telket adnak át a hadseregnek tüzérségi szerraktár és laktanya építés céljára.
(forrás: Fővárosi Közlöny 1895. február 05. és a Fővárosi Közmunkák Tanácsának éves jelentése)

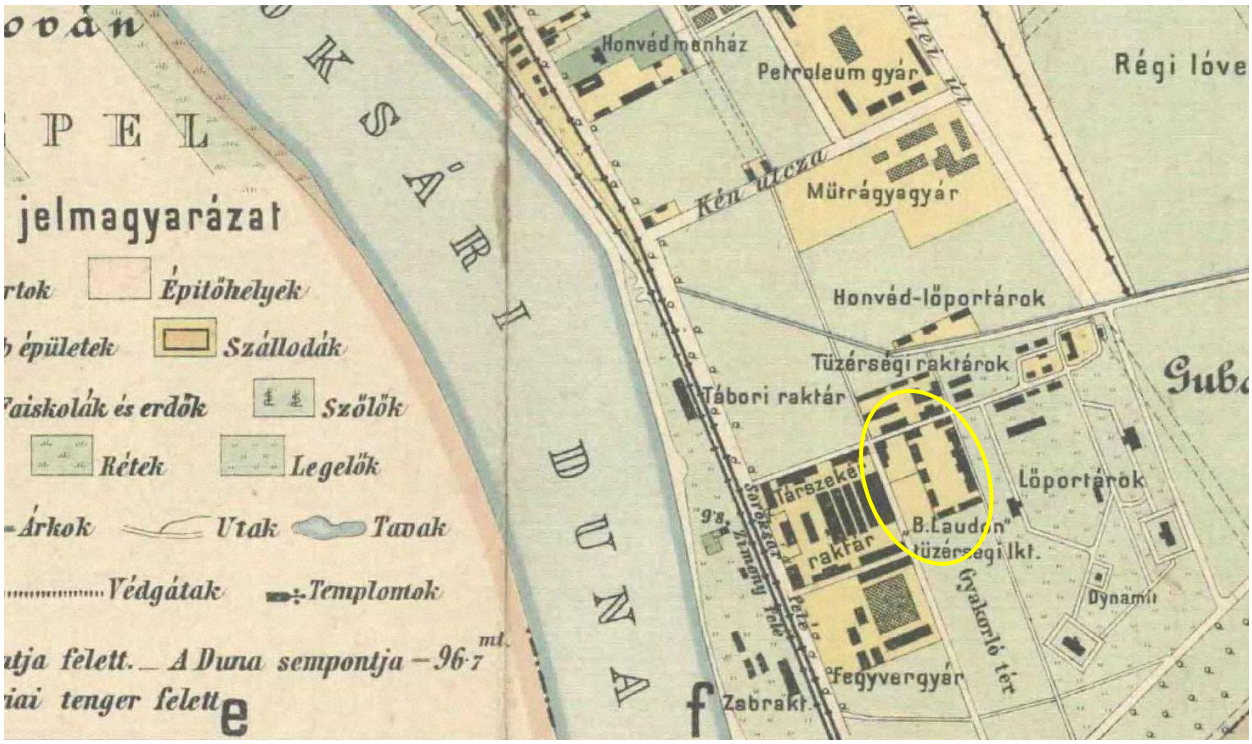

Homolka József: Budapest Székesfőváros és környékének térképe 1903.: Báró Laudon tüzérségi laktanya
Ekkor már áll a főépület és több raktár, az egész környék katonai célú használatban van, lőportár, fegyvergyár, társzekér raktár és gyakorlótér veszi körül az új laktanyát.

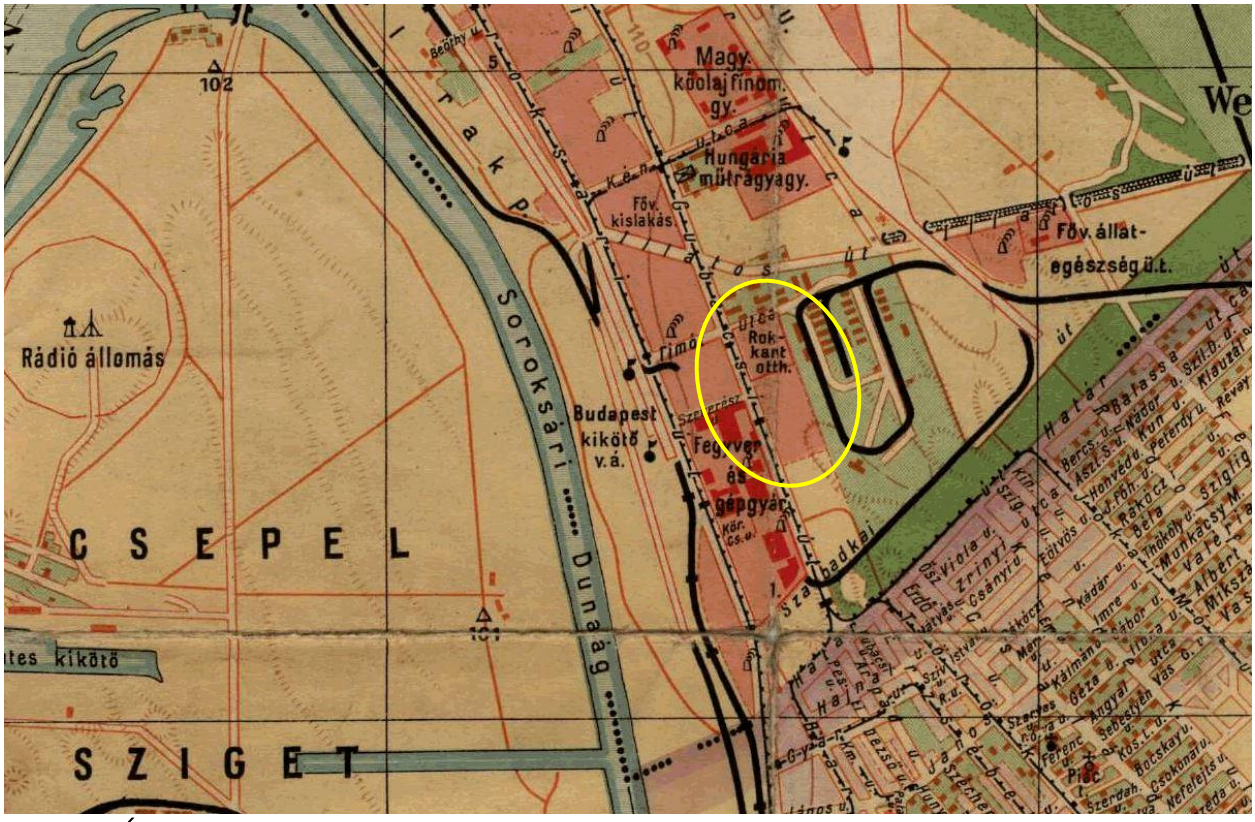

Az első világháború után hadirokkant otthon és foglalkoztató műhelyek működtek benne.

kefe- és seprőkötő, ecsetkészítő műhely

kosárfonó műhely

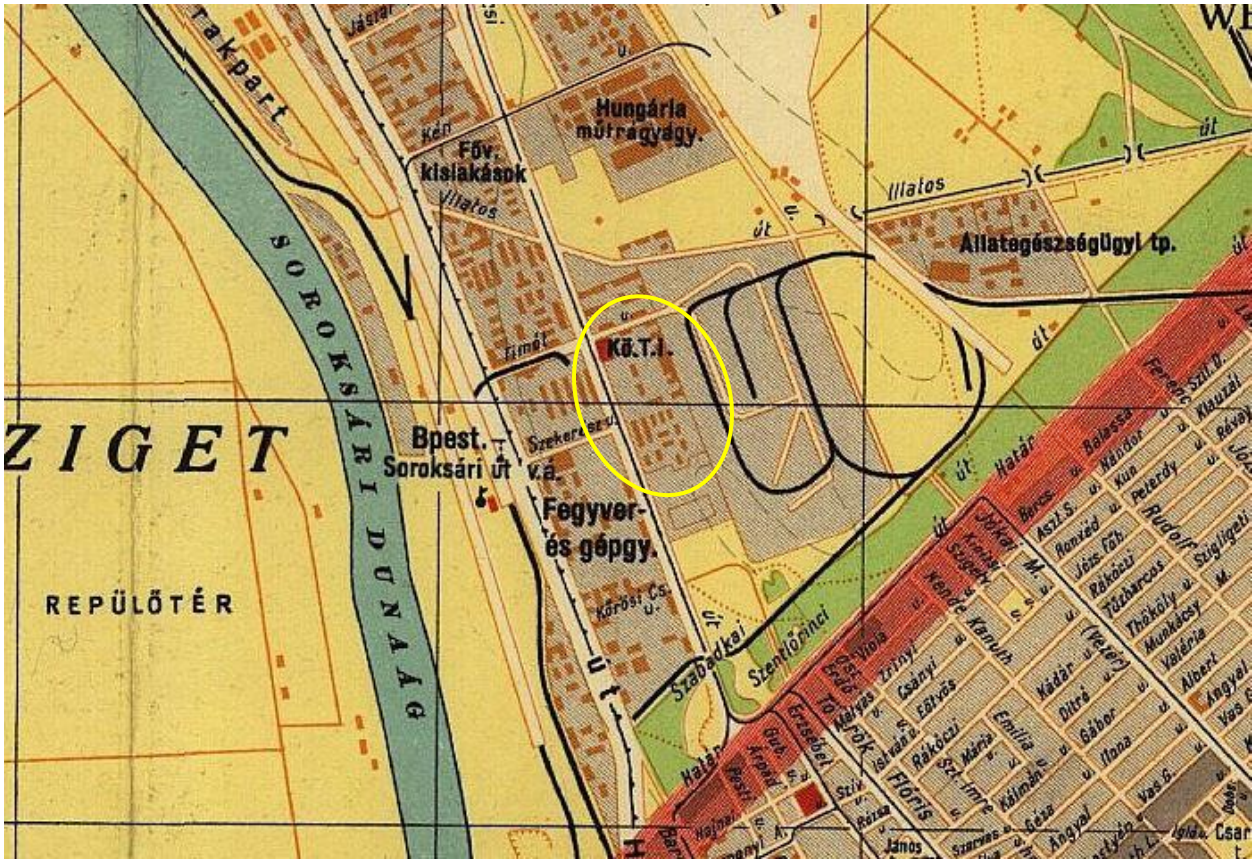

Budapest térképe 1943.: Kö. T. I.

Budapest kataszteri térképe 1945. (Mapire)

A több, mint 100 méter hosszú, traktusonként változó (14, 19 m) szélességű, pince, földszint és 2 emeletes épület

épült: 1897-ben, a Báró Laudon vártüzérségi laktanya legénységi szállásaként
1916-tól 1931-ig kisegítő hadikórház és hadirokkant utógondozó
1920-tól Magyar Királyi Toldi Miklós Vívómester- és Sporttisztképző Iskola
1932-től Toldi Miklós Honvéd Sporttanár- és Vívómesterképző Intézet
1936-ban itt készül az olimpiára az öttusa- és úszóválogatott
1941-től Toldi Miklós Honvéd Központi Testnevelési Intézet
a világháború alatt újból tüzérlaktanya
1944-ben a közeli rendező-pályaudvar miatt súlyos bombatalálat éri, kifosztják
1947-től a Tanonc és Ifjúmunkás Otthonok Országos Szövetségének kezelésében (2 lakószobával, 22 lakóval kezd)
1948-tól „Rákosi Mátyás Ifjúmunkásváros"
1952-től a Munkaerőtartalékok Hivatala 2. sz. Ipari Tanuló Intézete
1962-től Bordás András Ipari Tanuló Intézet és diákotthon
1993-tól Szily Kálmán Műszaki Középiskola és Kollégium
2015-től a Budapesti Gépészeti Szakképzési Centrum tagintézménye, Szily Kálmán Műszaki Szakközépiskola, Szakiskola és Kollégium

Budapest Főváros Levéltárában megtalálhatók az 1982-es felmérési rajzok
(a dokumentáció a kezdeményező által beküldött dokumentumok felhasználásával készült)

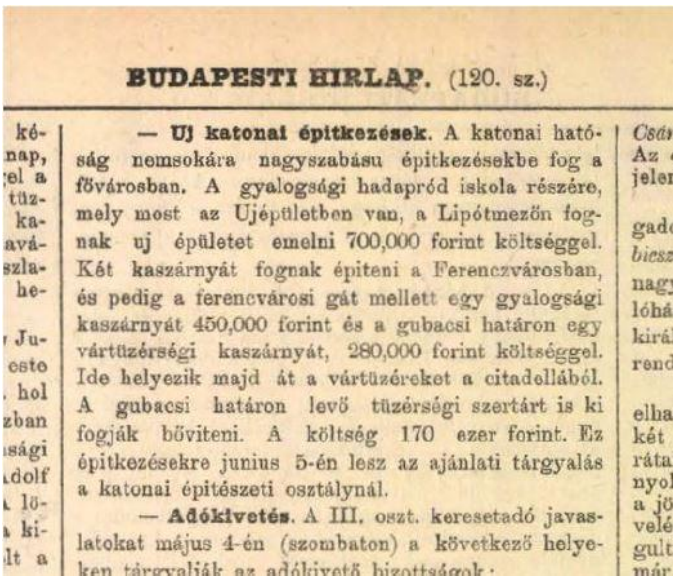

BUDAPESTI HIRLAP. (120. sz.)

— **Uj katonai épitkezések.** A katonai hatóság nemsokára nagyszabásu épitkezésekbe fog a fővárosban. A gyalogsági hadapród iskola részére, mely most az Ujépületben van, a Lipótmezőn fognak uj épületet emelni 700,000 forint költséggel. Két kaszárnyát fognak épiteni a Ferenczvárosban, és pedig a ferencvárosi gát mellett egy gyalogsági kaszárnyát 450,000 forint és a gubacsi határon egy vártüzérségi kaszárnyát, 280,000 forint költséggel. Ide helyezik majd át a vártüzéreket a citadelláról. A gubacsi határon levő tüzérségi szertárt is ki fogják bőviteni. A költség 170 ezer forint. Ez épitkezésekre junius 5-én lesz az ajánlati tárgyalás a katonai épitészeti osztálynál.

— **Adókivetés.** A III. oszt. keresetadó javaslatokat május 4-én (szombaton) a következő helyeken tárgyalják az adókivető bizottságok:

Budapesti Hírlap 1895 május 4.

a tetőszerkezeten látható évszám

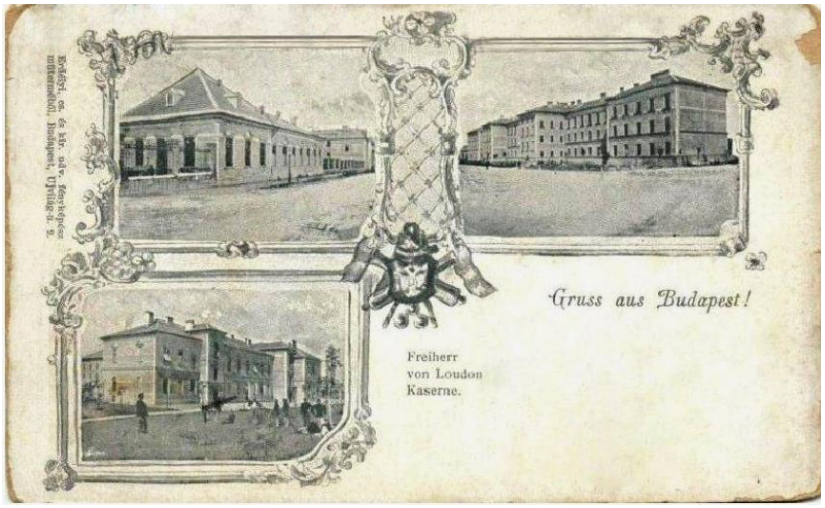

képeslap 1905 körül (fotó: Erdélyi)

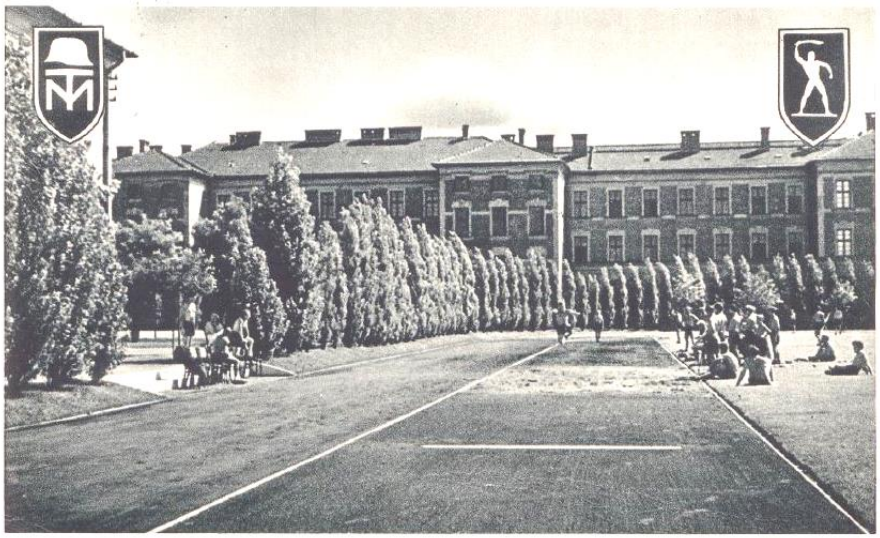

képeslap 1939 körül

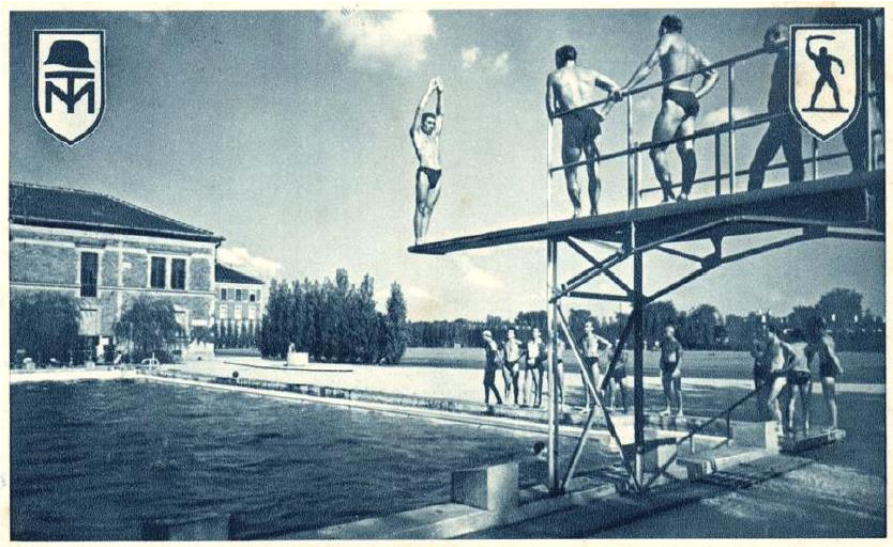

képeslap 1939 körül

Az iskola jelenlegi állapota:

a porosz-süveg boltozatok az álmennyezetek fölött rejtőznek

a pincében láthatóak az eredeti födémszerkezetek és öntöttvas oszlopok

az utólag vörösre festett téglaburkolat és a vakolt, festett párkányok és ablakkeretek

a pinceablakok vakolt keretezése és a festék alól kibukkanó, eredetileg sárga tégla

az eredetitől eltérő osztású új ablakok, szellőző kürtő, és az eredeti ablakok

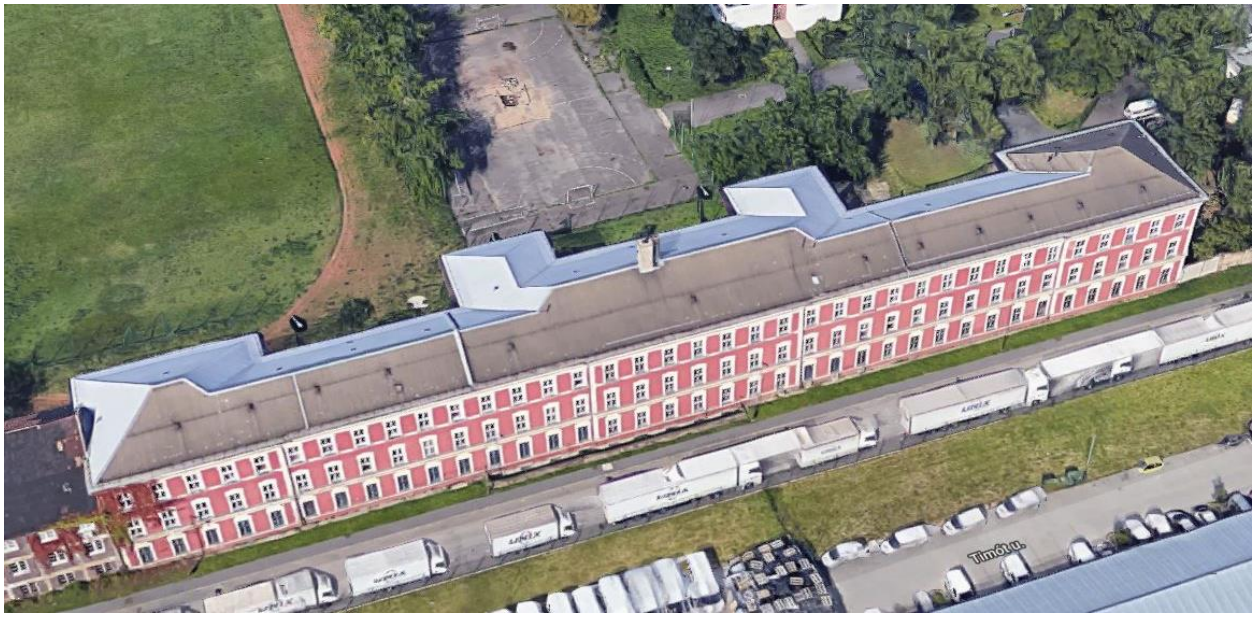

az épület légifotója (forrás: Google)